

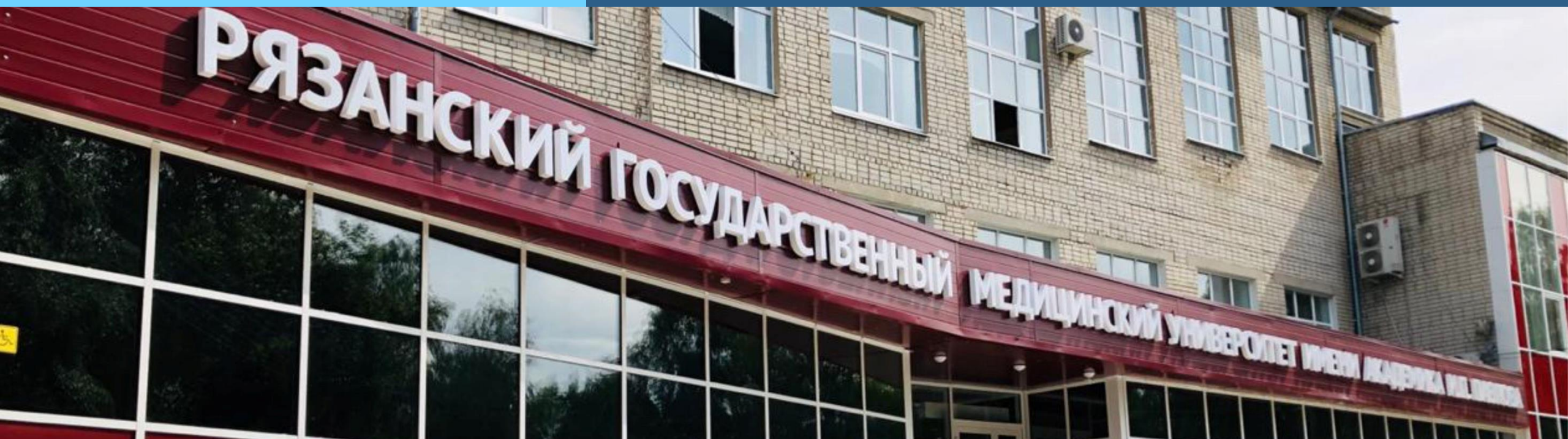

Федеральное государственное бюджетное образовательное учреждение высшего образования

«Рязанский государственный медицинский университет имени академика И.П. Павлова»

Министерства здравоохранения Российской Федерации



**Собрание первокурсников
медико-профилактического факультета
2021/2022 учебного года**

**Декан факультета
доцент Моталова Татьяна Викторовна
t.motalova@rzgmu.ru, +7 (4912) 97-18-26**



ИСТОРИЯ ФАКУЛЬТЕТА – География выпускников



Приказ № 536–Д
от 29.12.1991 г.
«О переименовании
санитарно-
гигиенического
факультета в медико –
профилактический
факультет»

Санитарно-гигиенический факультет открыт в 1962 г. стал кузницей кадров для санитарно-эпидемиологической службы Рязанской, Белгородской, Брянской, Владимирской, Воронежской, Липецкой, Московской, Пензенской, Тамбовской, Тульской областей, а также Адыгеи, Марий-Эл, Мордовии, Чеченской республики и Ингушетии



Деканы санитарно-гигиенического (медико-профилактического) факультета



А.М. Лебедев
профессор
1962



К.Н. Челиканов
д.м.н.
1963-1979



Б.А. Замотин
профессор
1979-1986

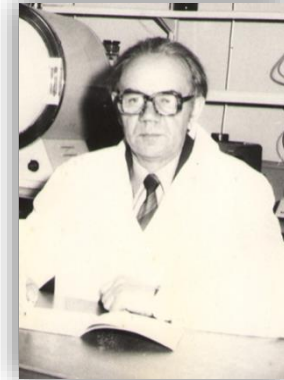

Н.Г. Миролубов
доцент
1986-1989

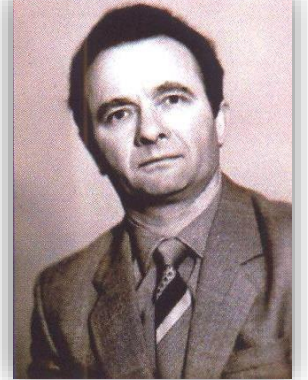

А.А. Потапов
доцент
1989-1994



А.А. Ляпкало
профессор
1994-1999



В.А. Кирюшин
профессор
1999-2006



О.В. Дмитриева
доцент
2006-2007



Т.Д. Здольник
д.м.н.
2007-2018



Деканат медико-профилактического факультета

Контакты



Адрес: г. Рязань, ул. Высоковольтная дом 7 корпус 1 (медико-профилактический корпус), кабинет 164



Телефон: +7 (4912) 97 – 18 – 26



E-mail: t.motalova@rzgmu.ru



www.rzgmu.ru → Университет → Факультеты и кафедры → Медико-профилактический факультет

Скачать эту
презентацию
можно здесь!

Декан факультета

Моталова Татьяна Викторовна
доцент, кандидат медицинских наук

часы работы:
с понедельника по пятницу с 15:00 до 18:00
в субботу с 10:00 до 13:00



Единая диспетчерская служба

Медико-профилактический корпус, кабинет 148
телефон: +7 (4912) 97 – 18 – 31

часы работы:
с понедельника по пятницу с 9:00 до 18:00,
перерыв с 13:00 до 14:00
суббота, воскресенье - выходной



СПРАВКИ ВЫДАЮТСЯ В ЕДИНОМ СПРАВОЧНОМ ОКНЕ !

Адрес: г. Рязань, ул. Высоковольтная дом 7 корпус 1
(медико-профилактический корпус), **кабинет 169.**

Время работы:

понедельник-пятница с 9:00 до 18:00

с 13:00 до 14:00 – перерыв

суббота, воскресенье - выходной

Телефон: +7 (4912) 97 – 19 – 18

Заказ справок возможен дистанционно через личный кабинет студента <https://my.rzgmu.ru>





Медицинский городок





Информация по контактам



Учебное управление

Травина Людмила Викторовна (ул. Высоковольтная д.9, 3 этаж каб.320)
Тел. (4912) 97-18-11



Учебно-методическое управление

Камаева Светлана Анатольевна (ул. Высоковольтная д.9, 3 этаж каб.309)
Тел. (4912) 97-18-15



Отдел по воспитательной работе

Кострова Екатерина Михайловна (ул. Высоковольтная д.9, 2 этаж, каб.211)
Тел: (4912) 97-18-04; +7 (930) 888-24-41



Выдача справок студентам

Добрынина Оксана Александровна, Абдуллаева Анжелика (ул. Высоковольтная д.7 к.1, 1 этаж каб. 169)
Тел: (4912) 97-19-18



Отдел практики

Давыдова Олеся Сергеевна (ул. Высоковольтная д.7 к.1., 1 этаж каб.147)
Тел: (4912)97-18-83



Отдел по внеучебной работе и поддержке студенческих инициатив

Котова Татьяна Алексеевна (ул. Высоковольтная д.9, 2 этаж, каб.215)
Тел: (4912) 97-18-96



Временная регистрация



Все иногородние студенты (за исключением жителей Рязанской области) получают временную регистрацию в г. Рязани!

Временную регистрацию необходимо получить **до 01 октября 2021 г.**

Для этого необходимо **с паспортом** обратиться в паспортный стол университета, расположенный по адресу: г. Рязань, ул. Шевченко, д.34, к.2 (Научная библиотека РязГМУ)

Часы работы: с понедельника по пятницу с 09:00 до 18:00, обед с 13:00 до 14:00,
выходные: суббота и воскресенье





В соответствии с Положением о воинском учете **все юноши и девушки (военнообязанные) обязаны состоять на воинском учете** в военном комиссариате по месту жительства (регистрации).

30.08.2021 с 16:00 до 17:00, 2 этаж музей университета (холл перед актовым залом)

При себе иметь: паспорт, удостоверение гражданина, подлежащего призыву на военную службу или военный билет.

В случае возникновения вопросов, связанных с постановкой на воинский учет, следует обращаться к специалисту по воинскому учету отдела кадров университета

Платоновой Наталье Леонидовне –

г. Рязань, ул. Высоковольтная, дом 9 (учебно-лабораторный корпус)
2 этаж, кабинет 207, тел. +7 (4912) 97-18-16



Биометрическая система

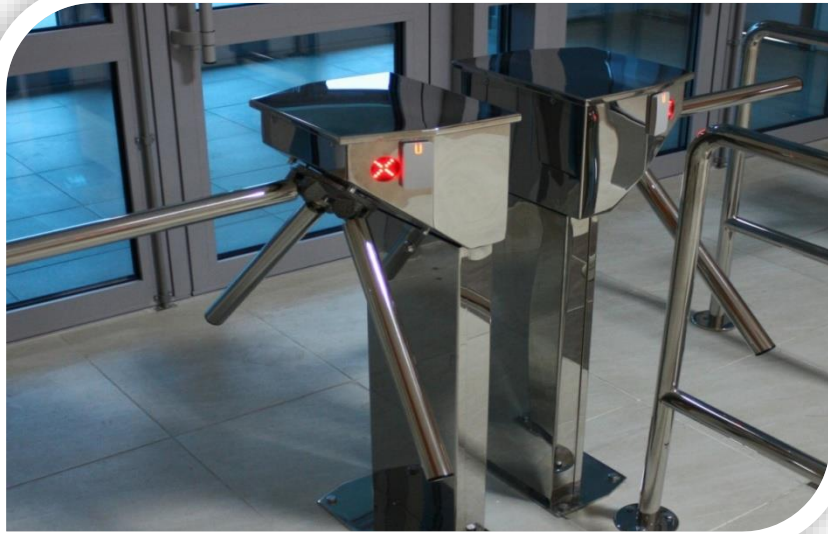

В учебных корпуса и общежитиях РязГМУ действует система контроля доступа.

Доступ в помещения осуществляется с помощью биометрической системы (по электронному отпечатку пальца).

Для регистрации в системе необходимо обратиться в управление безопасности и контроля:

г. Рязань, ул. Высоковольтная дом 9 (учебно-лабораторный корпус), 1 этаж, кабинет 15.

Предъявление паспорта обязательно!

Время работы: с понедельника по пятницу с 9:00 до 18:00 (с 13:00 до 14:00 – перерыв)





Прием оригиналов документов об образовании

**30.08.2021 с 16 до 17.00, 2 этаж музей
университета (холл перед актовым залом)**

или

**в студенческой канцелярии
в свободное от занятий время**

по адресу: ул.Высоковольтная, дом 9
учебно-лабораторный корпус,
1 этаж, кабинет № 12

Часы работы: 9.00-13.00, 14.00-18.00
выходные: суббота и воскресенье

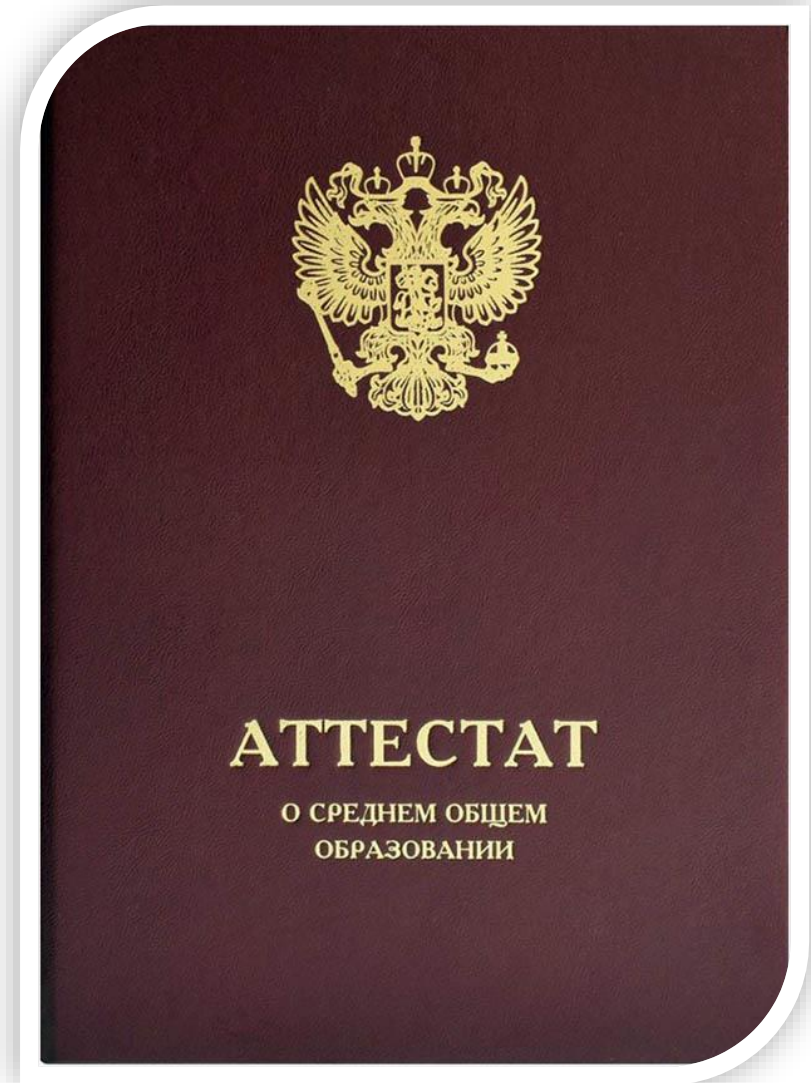



Фотографии для документов обучающихся



Для оформления зачетной книжки и студенческого билета необходимы **ДВЕ матовые фотографии 3х4 см.**

Цвет и «уголок» не имеют значения.

На обратной стороне указываются Ф.И.О. студента и номер группы.

Старосты передают фотографии в деканат или Единую диспетчерскую службу (каб. 148) - 01.09.2021 г.



Чтобы прикрепиться к поликлинике университета нужно быть застрахованным в Рязанской области. Получить полис ОМС (или перевести имеющийся в Рязань) можно в любой из медицинских страховых компаний Рязани, обратившись с паспортом, имеющимся полисом и СНИЛС: СОГАЗ-Мед - Первомайский проспект, дом 27.

После этого необходимо обратиться в регистратуру поликлиники и подать заявление о прикреплении.

Всем студентам 1 курса необходимо предоставить документы о ФЛГ, прививках и физкультурной группе (согласно графика).

С собой иметь паспорт, полис ОМС, СНИЛС!

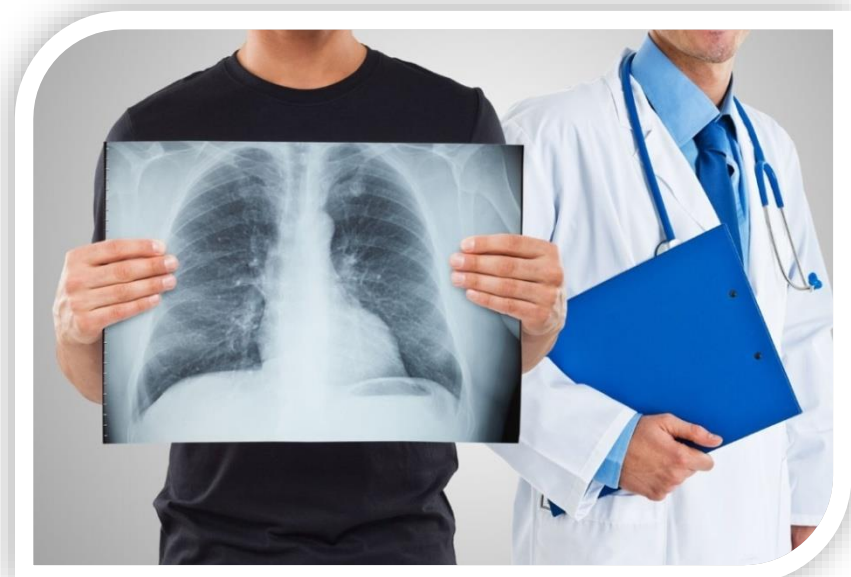



Студенческая поликлиника



Медицинская справка о допуске к занятиям физической культурой с указанием функциональной группы (1, 2, 3 или 4) необходима для занятий физкультурой и в спортивных секциях. Срок действия справки – 1 год.

Получить ее можно у участкового терапевта (педиатра) поликлиники, к которой студент прикреплен для медицинского обслуживания.

Адрес поликлиники:

г. Рязань, ул. Высоковольтная д. 11,
телефон: +7 (4912) 97-18-63

Часы работы:

С понедельника по пятницу – с 8:00 до 18:00,
в субботу – с 8:00 до 14:00. Воскресенье – выходной день.





В университете функционирует объединенный профком сотрудников и студентов.

Председатель: Дементьев Алексей Александрович

Заместитель председателя: Соловьев Давид Андреевич

Адрес: 390026, г. Рязань, ул. Высоковольтная, д. 9, этаж 2, каб. 216

Телефон: (4912) 97-18-19

Все студенческие мероприятия с участием профкома (новогодние елки, экскурсионные поездки, культмассовые мероприятия, походы в театры, детские подарки и др.) представлены на сайте вуза, на странице профкома

https://www.rzgmu.ru/about/subdivisions/trade_union_committee/





Для получения студенческой карты УМКА необходимо **скачать заявление на сайте картаумка.рф** (зайти в раздел «о карте», выбрать пункт «образовательным организациям» и «заявление на первичное получение карты Студенческая»).

После заполнения заявления необходимо в деканате своего факультета поставить печать о том, что вы обучаетесь в Университете и принести его в профком (главный корпус, 2 этаж, каб.216).

За готовой картой подходить через 2-3 месяца в профком.





Личный кабинет обучающегося

my.rzgmu.ru

КАК ПОЛУЧИТЬ ДОСТУП ВХОД

ЛИЧНЫЙ КАБИНЕТ ОБУЧАЮЩЕГОСЯ
РЯЗАНСКОГО ГОСУДАРСТВЕННОГО МЕДИЦИНСКОГО УНИВЕРСИТЕТА

О ВОЗМОЖНОСТЯХ
ЛИЧНОГО КАБИНЕТА

- ✓ Личный кабинет является электронной формой для индивидуального учета результатов освоения обучающимися образовательных программ в соответствии с требованиями Министерства образования РФ
- ✓ Личный кабинет является источником информации, на основе которой формируется электронное портфолио
- ✓ Личный кабинет дает возможность доступа к этим сведениям через Интернет как обучающимся, так и родителям
- ✓ Для доступа в личный кабинет необходим логин и пароль

получить доступ

ВСЕГДА ОНЛАЙН

Доступ из любой точки, где есть интернет

ЛИЧНЫЙ КАБИНЕТ ОБУЧАЮЩЕГОСЯ
РЯЗАНСКОГО ГОСУДАРСТВЕННОГО МЕДИЦИНСКОГО УНИВЕРСИТЕТА

MYRZGMU.RU

© 2019 Рязанский государственный медицинский университет
Разработка и поддержка: управление информационных технологий, телекоммуникаций и оперативной полиграфии РязГМУ

- ✓ Адрес личного кабинета в сети интернет:
<https://my.rzgmu.ru>
- ✓ Личный кабинет является электронной формой для индивидуального учета результатов освоения обучающимися образовательных программ в соответствии с требованиями Министерства образования РФ
- ✓ Личный кабинет является источником информации, на основе которой формируется электронное портфолио
- ✓ Личный кабинет дает возможность доступа к этим сведениям через Интернет как обучающимся, так и родителям
- ✓ Для доступа в личный кабинет необходим логин и пароль, которые каждый обучающийся получает при первом обращении в деканат, указав свою действующую электронную почту



Доступ в личный кабинет обучающегося

my.rzgm.ru

КАК ПОЛУЧИТЬ ДОСТУП ВХОД

churkina-valentinka@mail.ru

Войти

Забыли пароль?

Личный кабинет обучающегося
Рязанского государственного медицинского университета

О ВОЗМОЖНОСТЯХ ЛИЧНОГО КАБИНЕТА

- ✓ Личный кабинет является электронной формой для индивидуального учета результатов освоения обучающимися образовательных программ в соответствии с требованиями Министерства образования РФ
- ✓ Личный кабинет является источником информации, на основе которой формируется электронное портфолио
- ✓ Личный кабинет дает возможность доступа к этим сведениям через Интернет как обучающимся, так и родителям
- ✓ Для доступа в личный кабинет необходим логин и пароль

получить доступ

ВСЕГДА ОНЛАЙН

Доступ из любой точки, где есть интернет

Личный кабинет обучающегося
my.rzgm.ru

© 2019 Рязанский государственный медицинский университет
Разработка и поддержка: управление информационных технологий, телекоммуникаций и оперативной полиграфии РязГМУ

Для входа обучающегося в кабинет необходимо в форме указать ЛОГИН (это адрес электронной почты) и ПАРОЛЬ (набор символов, полученный на электронную почту при обращении в деканат)

Если Вы забыли пароль, восстановите данные для входа, используя кнопку «Забыли пароль». На Вашу почту поступит новый пароль для входа.
При смене адреса электронной почты обратитесь в деканат.

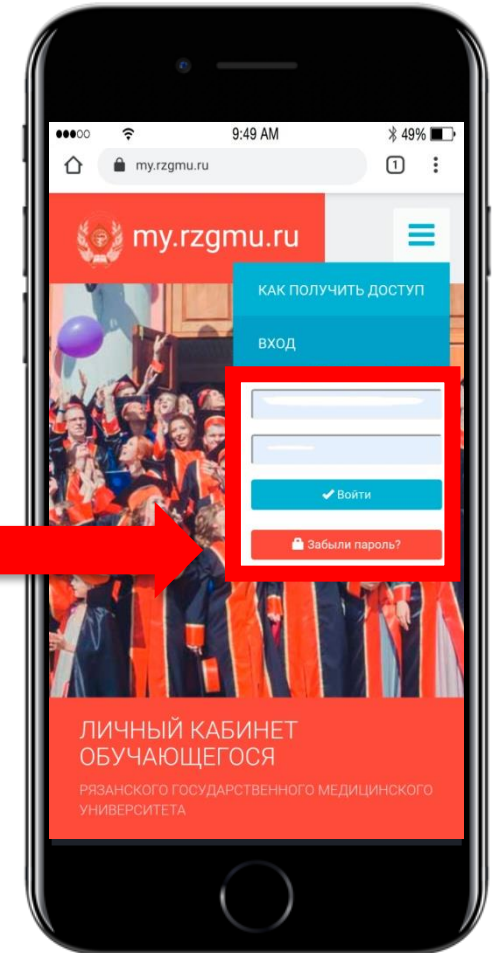



my.rzgm.ru

Журнал

Моя успеваемость

Журнал

Допуски

Расписание

Пользователи

Мое портфолио

Внешние сервисы

Документы

Мое здоровье

Журнал

Учебный год

2018/2019

Семестр

7

Дисциплина

Акушерство

Успеваемость по дисциплине

Акушерство, накоплено баллов 10 из 10

№	Тема	R max	Оценка
1	Структура и организация родильного стационара. Качественные показатели. Методы обследования беременных, рожениц, родильниц	-	
2	Родовой путь и плод. Наружное и внутреннее акушерское обследование. Акушерская номенклатура.	-	
3	Причины наступления родов. Понятие о готовности организма женщины к родам. Клиническое течение родов.	-	5 (23.11.2018)
4	Ведение родов. Методы обезболивания. Разбор написания истории родов. Биомеханизм родов при переднем и заднем видах затылочного предлежания.	5,00	5 (23.11.2018)
5	Разгибательные вставления головки. Этиология. Биомеханизм родов. Врачебная тактика. Принципы ведения родов. Особенности течения и ведения родов при многоплодной беременности.	-	
6	Женская консультация. Диагностика беременности. Этапы развития плода. Критические периоды эмбрио-, фетогенеза. Диспансеризация беременных. Гигиена и диета. Предупреждение нежелательной беременности.	-	5 (23.11.2018)
7	Физиология послеродового периода. Послеродовое отделение.	-	
8	Неонатальный период. Гипоксия и асфиксия плода и новорожденного. Ведение неонатального периода. Иммунный конфликт при беременности по резус-фактору и системе АВО.	5,00	5 (23.11.2018)

Цветом обозначены следующие строки: Текущий контроль Рубежный контроль Итоговый контроль

В разделе «Журнал» отображается текущая успеваемость студента в режиме реального времени, указаны темы занятий, оценка и дата ее установки преподавателем

© 2019 Рязанский государственный медицинский университет
Управление информационных технологий, телекоммуникаций и оперативной полиграфии | support@rzgm.ru

Кабинет обучающегося



Доступ родителей к электронному журналу

my.rzgmu.ru

☰

✉

👤

➔ Выход

Действия

Моя успеваемость <

Расписание <

Пользователи ▾

Список

Добавить

Мое портфолио <

Внешние сервисы <

Документы <

Мое здоровье <

Новый пользователь

my.rzgmu.ru > Пользователи > Новый пользователь

Добавление пользователя

Адрес электронной почты пользователя

✉ Email

Добавить пользователя

📘

ВАЖНО!
Данные для входа (логин и пароль) будут отправлены пользователю на указанный Вами адрес электронной почты.
Пожалуйста, указывайте верный адрес.

В разделе «Пользователи» студент может добавить родителя (родителей, законных представителей) для получения доступа к его успеваемости.

Для этого в поле «Адрес электронной почты пользователя» указывается email человека, доступ которому предполагается предоставить. Данные для входа поступят на указанный адрес в течение 5 минут.

Пожалуйста, указывайте верный адрес электронной почты!

© 2019 Рязанский государственный медицинский университет
Управление информационных технологий, телекоммуникаций и оперативной полиграфии | support@rzgmu.ru

Кабинет обучающегося



Электронная образовательная среда

<https://online.rzgmu.ru>

РязГМУ Онлайн

Личный кабинет / Курсы

Навигация

- Личный кабинет
 - Домашняя страница
 - РязГМУ Онлайн
 - Курсы
 - Аккредитационно-симуляционный центр
 - Кафедра акушерства и гинекологии
 - Кафедра анатомии
 - Кафедра биологии
 - Кафедра биологической химии с курсом клинической лабораторной диагностики ФДПО
 - Кафедра внутренних болезней
 - Кафедра гистологии, патологической анатомии и медицинской генетики
 - Кафедра глазных болезней
 - Кафедра госпитальной терапии с курсом медико-социальной экспертизы
 - Кафедра госпитальной хирургии
 - Кафедра дерматовенерологии
 - Кафедра детских болезней с курсом госпитальной педиатрии
 - Кафедра детской хирургии
 - Кафедра инфекционных болезней
 - Кафедра клинической психологии
 - Кафедра иностранных языков с курсом русского языка
 - Кафедра математики, физики и медицинской информатики
 - Кафедра медицины катастроф и скорой медицинской помощи
 - Кафедра микробиологии
 - Кафедра неврологии и нейрохирургии
 - Кафедра нормальной физиологии с курсом психофизиологии
 - Кафедра общей гигиены
 - Кафедра общей и специальной психологии с курсом педагогики

Поиск курса Применить

1 2 3 »

- Аккредитационно-симуляционный центр
- Кафедра акушерства и гинекологии
- Кафедра анатомии
- Кафедра биологии
- Кафедра биологической химии с курсом клинической лабораторной диагностики ФДПО
- Кафедра внутренних болезней
- Кафедра гистологии, патологической анатомии и медицинской генетики
- Кафедра глазных болезней
- Кафедра госпитальной терапии с курсом медико-социальной экспертизы
- Кафедра госпитальной хирургии
- Кафедра дерматовенерологии
- Кафедра детских болезней с курсом госпитальной педиатрии
- Кафедра детской хирургии
- Кафедра инфекционных болезней
- Кафедра клинической психологии
- Кафедра иностранных языков с курсом русского языка
- Кафедра математики, физики и медицинской информатики
- Кафедра медицины катастроф и скорой медицинской помощи
- Кафедра микробиологии
- Кафедра неврологии и нейрохирургии

1 2 3 »

Доступ в электронную образовательную среду (ЭОС) вуза осуществляется по тем же логинам/паролям, что и в личный кабинет (my.rzgmu.ru).

Не получив доступ к кабинету студент не сможет работать на сайте ЭОС!

Зайдя на сайт online.rzgmu.ru, студент может записаться на любой курс (предмет) самостоятельно, выбрав из списка необходимую кафедру, далее – интересующий его предмет.



[Университет](#) [Деятельность](#) [Поступающим](#) **[Обучающимся](#)** [Сотрудникам](#) [Фотогалерея](#) [Контакты](#)



**Рязанский государственный
медицинский университет
имени академика И.П. Павлова**
[Сведения об образовательной организации](#)

[Главная](#) / [Обучающимся](#) / [Студентам](#) / **[Расписание занятий](#)**

РАСПИСАНИЕ ЗАНЯТИЙ

Осенний семестр 2021/2022 учебного года

Лечебное дело (31.05.01)

- 1 курс
 - Занятия
 - Занятия (с сервисом перевода на английский язык)
 - Занятия (с сервисом перевода на французский язык)

- Ответы на часто задаваемые вопросы
- Студентам**
 - Магистрантам
 - Ординаторам
 - Аспирантам
 - Выпускникам
 - Слушателям ФДПО
 - Общежития вуза
 - Аккредитация специалистов
- Расписание занятий**
 - Совет студентов медицинских и фармацевтических вузов
 - Доступ в интернет
 - Студенческая поликлиника
 - Материалы к экзамену по допуску студентов к осуществлению медицинской деятельности на должности среднего медицинского персонала
 - Материалы к экзамену по допуску к фармацевтической деятельности
 - О стипендиальном обеспечении
 - Электронные библиотечные ресурсы
 - Документы по практике
 - Образцы заявлений



Студенты могут быть отчислены из университета как по собственному желанию, так и по неуважительным причинам:

1. за академическую задолженность
2. за отрицательный результат по одному из государственных аттестационных испытаний;

На ликвидацию академической задолженности студенту дается 60 рабочих дней!





Пропуски занятий

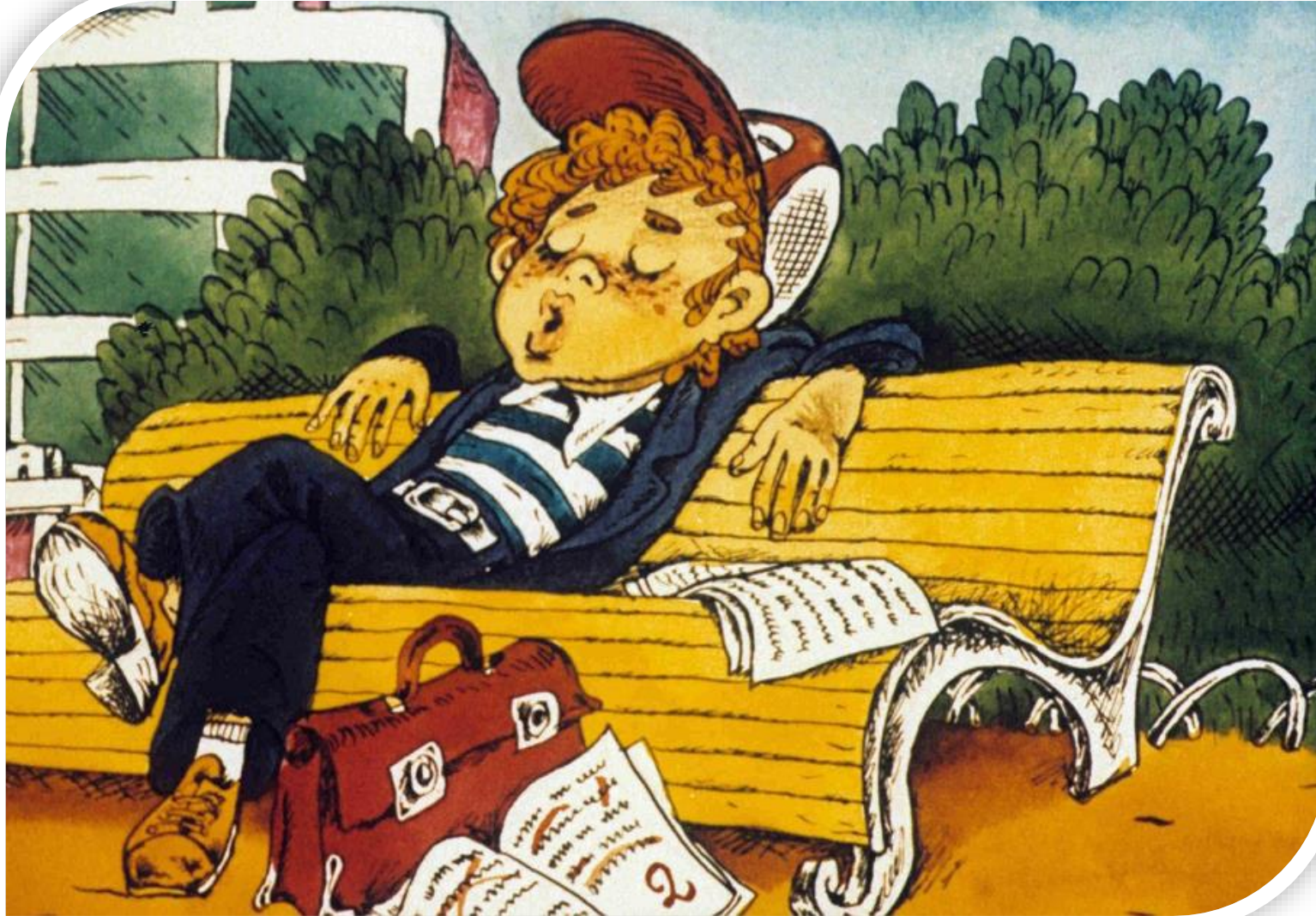

УВАЖИТЕЛЬНЫЕ ПРОПУСКИ

- болезнь (справка по форме 095у)
- смерть близких родственников
- вызов в военкомат
- участие в мероприятиях вуза по приказу ректора
- собственная свадьба

НЕУВАЖИТЕЛЬНЫЕ ПРОПУСКИ

- работа
- учеба в другом вузе, автошколе
- иные причины

Допуски к занятиям необходимо оформить у декана

**Адрес:**

ул. Шевченко д. 34, корп. 2

Телефон:

(4912) 97-18-65

Заведующая библиотекой:

Козлова Ольга Владимировна

Информационные ресурсы: Научная библиотека имеет богатейший книжный фонд, и фонд периодических изданий и предлагает бесплатный доступ к различным электронным ресурсам с информацией, о которых Вы можете познакомиться на сайте университета по ссылке:

<https://www.rzgmu.ru/about/subdivisions/library/resources/>

Научная библиотека университета приглашает обучающихся на **занятия по информационной грамотности**, для этого старосте группы необходимо подойти в Интернет – зал библиотеки к **Юлии Константиновне Булаевой** и договориться о дне и времени проведения занятий для всей группы.



Информация о учебной литературе

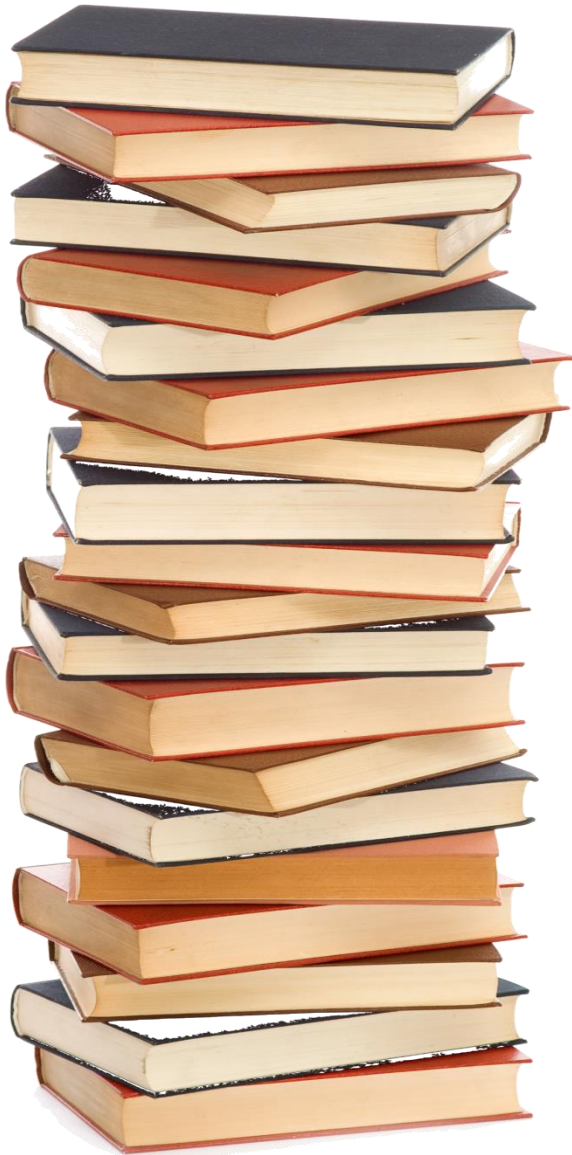

Выдача литературы студентам 1 курса медико-профилактического факультета будет производиться **21 сентября 2021** года по следующему графику:

✓ с **15:50 – 1 и 2 группа**

✓ с **16:30 – 3 и 4 группа**

Явка групп в полном составе, без опозданий!!!

Во время выдачи вас ознакомят с правилами библиотеки и режимом работы или ознакомиться самостоятельно по ссылке:

<https://www.rzgmu.ru/about/subdivisions/library/rules/>

При себе иметь:

1. документ удостоверение личности (паспорт), сумку.
2. QR-код, полученный в личном кабинете обучающегося (my.rzgmu.ru / Раздел кабинета «Внешние сервисы»), который предъявляется в виде QR-кода на телефоне, либо в распечатанном бумажном виде.



Выплата стипендий и иных видов материальной поддержки осуществляется на банковскую карту (Банк ВТБ).

Для оформления карты необходима ксерокопия паспорта (разворот с ФИО и разворот с действующей регистрацией), с указанием номера мобильного телефона, к которому будет привязана карта (данные предоставляются в деканат до 1 сентября).

Выплата стипендий и иных видов материальной поддержки на уже существующие банковские карты не осуществляется!



Государственная академическая стипендия

- Студенты, обучающиеся на бюджетной основе (в т.ч. целевики) получают академическую стипендию (размер 2400 руб.), до прохождения первой промежуточной аттестации.
- Студенты, поступившие на бюджетную основу обучения, с высокими баллами ЕГЭ, набравшие в сумме 232 балла и выше – получают доплату к академической стипендии 10 000 рублей в месяц, до прохождения первой промежуточной аттестации.

1. Кривая Вероника Владимировна, 264 балла
2. Сергеева Ангелина Евгеньевна, 253 балла
3. Мельниченко Владислав Вячеславович, 252 балла
4. Бакутина Рузана Сергеевна, 249 баллов
5. Ялхароева Сабина Мусаевна, 244 балла
6. Петрович Владислава Владимировна, 240 баллов
7. Сидорова Анна Сергеевна, 238 баллов
8. Сафронова Юлия Константиновна, 234 балла
9. Николотова Ксения Михайловна, 234 балла



Государственная социальная стипендия

На получение социальной стипендии (в размере 3300 руб.) претендуют студенты, обучающиеся на бюджетной основе.

Для получения социальной стипендии студенту необходимо:

1. написать заявление в деканате
2. приложить необходимые справки

Категории студентов и вид справки:

1. Сироты (только заявление)
2. Инвалиды – справка об инвалидности (копия)
3. Получатели государственной социальной помощи - оригинал справки
4. Студенты проживающие в Чернобыльской зоне - оригинал справки

Студенты 1 и 2 курсов, получающие и академическую и социальную стипендию также получают **ПОВЫШЕННУЮ СОЦИАЛЬНУЮ СТИПЕНДИЮ** (дополнительное оформление стипендии не требуется).

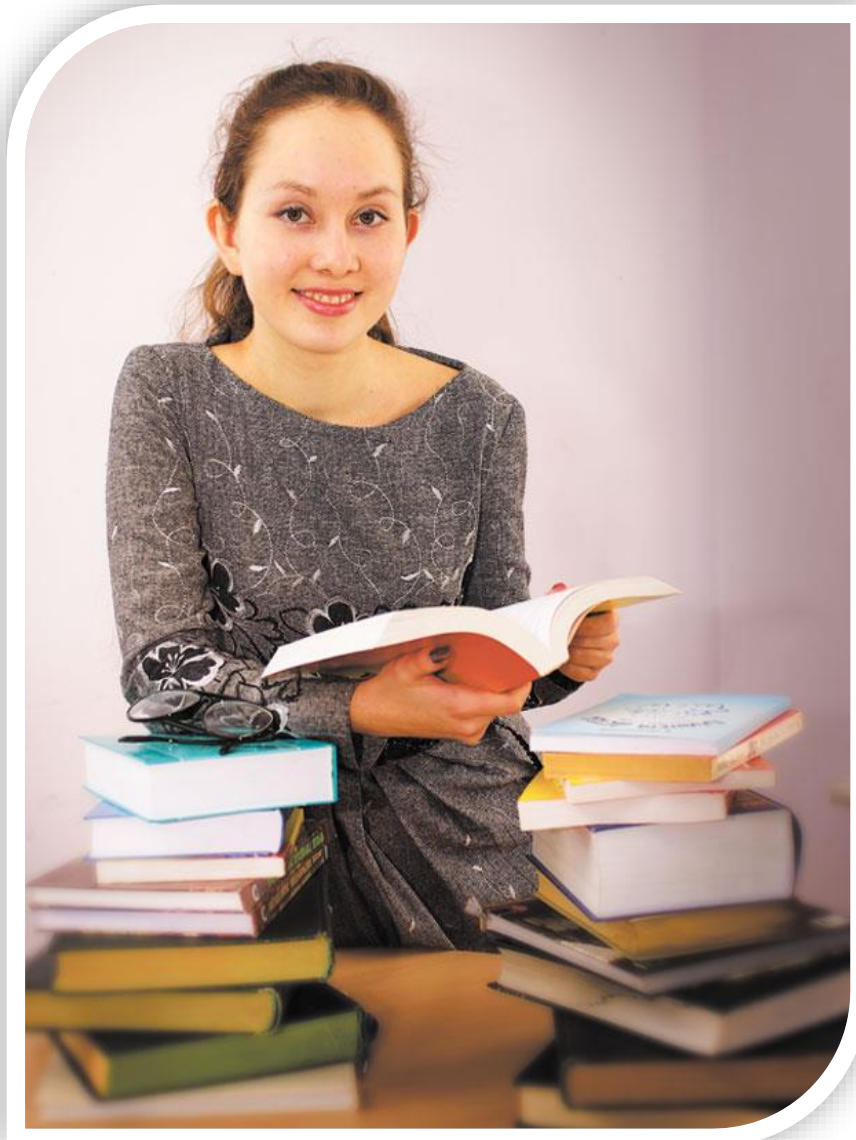



Государственная социальная стипендия

Для оформления государственной социальной стипендии студент должен подать заявление с подтверждающими документами на адрес электронной почты edc@rzgmu.ru или лично в Единую диспетчерскую службу по адресу: ул.Высоковольтная, д.7, корпус 1, кабинет № 169, (медико-профилактический корпус, 1 этаж) в рабочие дни с понедельника по пятницу с 9.00 до 13.00, с 14.00 до 18:00.

Положение о стипендиальном обеспечении размещено на официальном сайте Университета в разделе «Сведения об образовательной организации»- «Стипендия и иные виды материальной поддержки» по ссылке:

<https://rzgmu.ru/sveden/grants/>

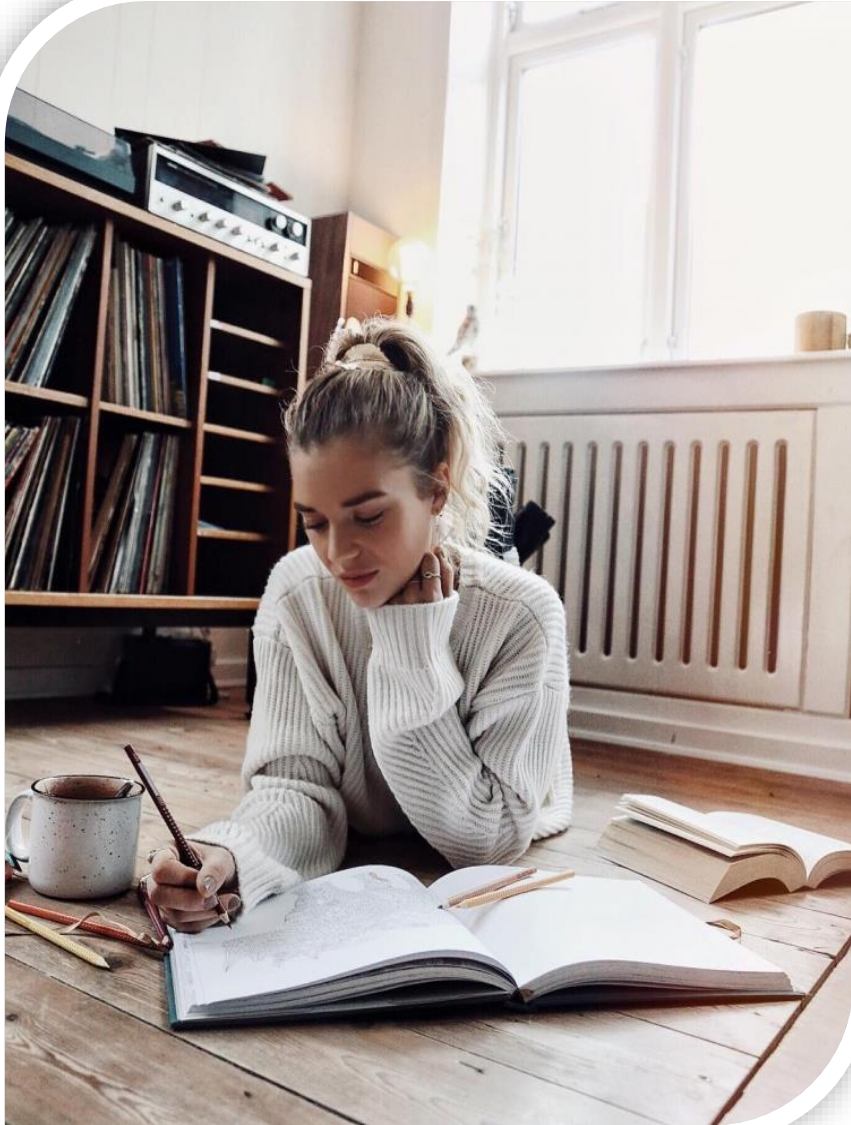

В университете установлены следующие виды стипендий:

1. государственная академическая стипендия студентам
2. государственная социальная стипендия студентам
3. стипендии Президента Российской Федерации
4. стипендии Правительства Российской Федерации

именные стипендии:

1. стипендия имени профессора А.А. Никулина
2. стипендия имени академика Е.А. Строева
3. стипендия имени профессора В.К. Белецкого
4. **стипендия имени профессора Р.Н. Ребровой**
5. стипендия имени профессора Б.П. Кириллова
6. стипендия имени профессора В.Я. Гармаша
7. стипендия за достижение в учебной, научной и общественной деятельности (стипендия Ученого совета)

За особые достижения в какой-либо одной или нескольких областях деятельности (учебной, научно-исследовательской, общественной, культурно-творческой и спортивной) обучающимся назначается **ПОВЫШЕННАЯ ГОСУДАРСТВЕННАЯ АКАДЕМИЧЕСКАЯ СТИПЕНДИЯ**



**Студенческое научное общество (СНО) РязГМУ
объединяет студентов, для которых научно-
исследовательская и организационная деятельность
является неотъемлемой частью обучения**

Научные кружки работают на базе всех кафедр
Университета. Расписание работы научных
кружков представлено в разделе «Материалы» на
странице каждой кафедры.





Волонтерское движение

В университете активно работают волонтерские отряды по различным направлениям деятельности:

- социальное волонтерство
- санитарно-просветительская работа
- геронтологическая помощь
- профориентация школьников
- сопровождение культурно-массовых и спортивных мероприятий
- донорство
- стоматологическое волонтерство





Культурно – массовые мероприятия





Спортивные мероприятия



На территории медгородка расположены:

- 2 баскетбольные площадки
- площадка для игры в футбол, хоккей и катания на коньках
- 3 теннисных корта
- площадка для игры в пляжный волейбол с трибунами
- площадка с силовыми уличными тренажёрами

Кроме того, для студентов работает:

- 2 игровых спортивных зала
- 2 тренажёрных зала
- борцовский зал и зал для занятий лечебной физкультурой
- 50-метровый тир для стрельбы из лука и арбалета на 5 бойниц
- 10-метровый стрелковый тир

Спортивные секции:

армрестлинг, бадминтон, баскетбол, бокс, волейбол, гиревой спорт, дартс, лёгкая атлетика, настольный теннис, пауэрлифтинг, плавание, полиатлон, самбо, стрельба из лука, футбол, хоккей, шахматы, фитнес-аэробика, воздушная гимнастика.

Для того чтобы записаться в секцию необходимо обратиться на кафедру физического воспитания и здоровья.

Все спортивные секции работают бесплатно





Информация для обучающихся на платной основе

Договор на оказание платных образовательных услуг оформляется в письменной форме в трех или двух экземплярах. Договор от имени Университета подписывает ректор.

Изменения к договору оформляются дополнительным соглашением в конце каждого учебного года, начиная со второго курса обучения. В дополнительном соглашении прописываются стоимость оплаты обучения на следующий учебный год, сроки оплаты и реквизиты Университета.

По вопросам заключения договоров и дополнительных соглашений обращаться в Единую диспетчерскую службу (медико-профилактический корпус, 1 этаж, каб.148), телефон (4912) 97-18-31.

Студентам, которые не заключили договор на оказание платных образовательных услуг необходимо это сделать в срок **до 15 сентября**.

Забрать подписанные экземпляры договора можно **после 15 сентября**.

Для оплаты обучения за счет средств материнского капитала обращаться в юридический отдел (учебно-лабораторный корпус, 3 этаж, каб.306) телефон (4912) 97-18-17.

Положение о платных образовательных услугах, образцы договоров об оказании платных образовательных услуг, а так же приказы о стоимости обучения по каждой образовательной программе размещены на официальном сайте Университета в разделе «Сведения об образовательной организации - Платные образовательные услуги» http://www.rzgmu.ru/sveden/paid_edu/



Информация для обучающихся на платной основе

Переход с платного обучения на бесплатное осуществляется при наличии вакантных бюджетных мест на соответствующем курсе.

Студенты, после окончания 1 курса, не имеющие академической задолженности, дисциплинарных взысканий, задолженности по оплате обучения, имеют право подать заявление в комиссию по переводу на бюджет. К заявлению прилагается копия зачетной книжки за 2 последних семестра обучения.

Также право на перевод с платного обучения на бесплатное имеют лица, относящиеся к следующим категориям:

1. дети-сироты и дети, оставшихся без попечения родителей
2. граждане в возрасте до двадцати лет, имеющих только одного родителя - инвалида I группы, если среднедушевой доход семьи ниже величины прожиточного минимума
3. утрата обучающимся в период обучения одного или обоих родителей
4. женщины, родившие ребенка в период обучения

Информация о переводе на бюджет размещена на сайте университета в разделе Сведения об образовательной организации – вакантные места для приема (перевода) по ссылке <http://rzgmu.ru/sveden/vacant/>





Материальная помощь



Положение о порядке назначения и выплаты материальной поддержки нуждающимся студентам, ординаторам, аспирантам, утвержденного приказом ректора Университета №167/1-д от 23.03.2021 г.

<http://www.rzgmu.ru/sveden/grants/>

Для получения материальной помощи необходимо:

1. заявление на оказание материальной поддержки с приложением документов, подтверждающих необходимость оказания материальной поддержки, представляется студентом в деканат, где подтверждается статус обучающегося и указывается форма обучения
2. далее заявление с приложенными документами, подтверждающих основание для назначения и выплаты материальной поддержки, представляются в управление по воспитательной работе (главный корпус, 2 этаж 211 каб.)

Заявление на материальную поддержку обучающийся может подавать не более одного раза в течение учебного года!



Резюме. Что нужно сделать оперативно!



Для оформления зачетной книжки и студенческого билета до 02.09.2021 все студенты предоставляют 2 матовые фотографии 3х4 см (цвет и «уголок» не имеют значения), на обратной стороне указываются Ф.И.О. студента и номер группы



Для оформления банковской карты все студенты, обучающиеся на бюджетной форме (в т.ч. целевики), предоставляют фото первой страницы паспорта с указанием номера мобильного телефона



Для актуализации информации, все студенты заполняют анкету студента (сегодня на собрании с куратором)



Распределение студентов 1 курса по группам





Распределение студентов 1 курса по группам

Группа №1

1. Акимова Надежда Сергеевна
2. Асанова Анна Сергеевна
3. Бакутина Рузана Сергеевна
4. Гатиятуллин Эмиль Мадаминович
5. Гитинова Амина Рустамовна
6. Ермаченкова Арина Сергеевна
7. Ковалева Мария Владимировна
8. Кунафина Илюза Илдусовна
9. Майорова Ульяна Алексеевна
- 10. Мельниченко Владислав Вячеславович – староста курса**
11. Полякова Екатерина Сергеевна
12. Родичкина Ирина Игоревна
13. Румянцева Виктория Евгеньевна
14. Серов Михаил Сергеевич
- 15. Успенская Эвелина Васильевна – староста группы**
16. Щукина Елизавета Вадимовна

Куратор: Комиссарова Анастасия

Аудитория: № 312





Распределение студентов 1 курса по группам

Группа №2

1. Барсова Анастасия Алексеевна
2. Богомолова Анна Юрьевна
3. Бурлакова Екатерина Николаевна
4. Конев Дмитрий Владимирович
5. Кривая Вероника Владимировна
6. Мадудин Роман Михайлович
7. Манаенкова Арина Александровна
- 8. Никитина Ксения Сергеевна – староста группы**
9. Николаев Кирилл Константинович
10. Пархоменко Мария Витальевна
11. Прусакова Альбина Александровна
12. Сошникова Виктория Евгеньевна
13. Субханкулова Регина Рашидовна
14. Темеев Данила Юрьевич
15. Теологова Жанна Денисовна
16. Урусова Алена Романовна
17. Ялхароева Сабина Мусаевна

Куратор: Муравьева Татьяна

Аудитория: №324





Распределение студентов 1 курса по группам

Группа №3

1. Бокарева София Евгеньевна
2. Бубеев Аюша Яковлевич
3. Гордеев Кирилл Николаевич
4. Журавлева Диана Геннадьевна
5. Коледенкова Дарья Сергеевна
6. Липухина Ульяна Олеговна
7. Манакин Георгий Александрович
8. Нигаматулина Анастасия Руслановна
9. Перлова Ангелина Андреевна
10. Петрович Владислава Владимировна
11. Решетова Амина Валерьевна
12. Сергеева Ангелина Евгеньевна
13. Сидорова Анна Сергеевна
14. Смирнов Павел Павлович
- 15. Соленкова Алена Сергеевна – староста группы**
16. Трусов Данила Владимирович

Куратор: Тер-Акопян Ирина

Аудитория: № 315





Распределение студентов 1 курса по группам

Группа №4

1. Вирясова Алина Викторовна – староста группы

2. Головчанова Анна Викторовна
3. Графский Матвей Игоревич
4. Десинова Кристина Владимировна
5. Звицын Александр Евгеньевич
6. Калашникова Елизавета Валерьевна
7. Касай Кристина Александровна
8. Кириллова Мария Ивановна
9. Лукина Ксения Николаевна
10. Маркина Алена Петровна
11. Николотова Ксения Михайловна
12. Павлюченкова Вероника Сергеевна
13. Петров Тимофей Романович
14. Сафронова Юлия Константиновна
15. Трубицына Олеся Юрьевна
16. Щербакова Анастасия Владимировна

Куратор: Фадеева Марина

Аудитория: № 309





Старостат состоится 02 сентября в 16.00 в деканате

Явка старост групп и старосты курса обязательна!

1. Мельниченко Владислав Вячеславович – староста курса
2. Успенская Эвелина Васильевна – староста 1 группы
3. Никитина Ксения Сергеевна – староста 2 группы
4. Соленкова Алена Сергеевна – староста 3 группы
5. Вирясова Алина Викторовна – староста 4 группы



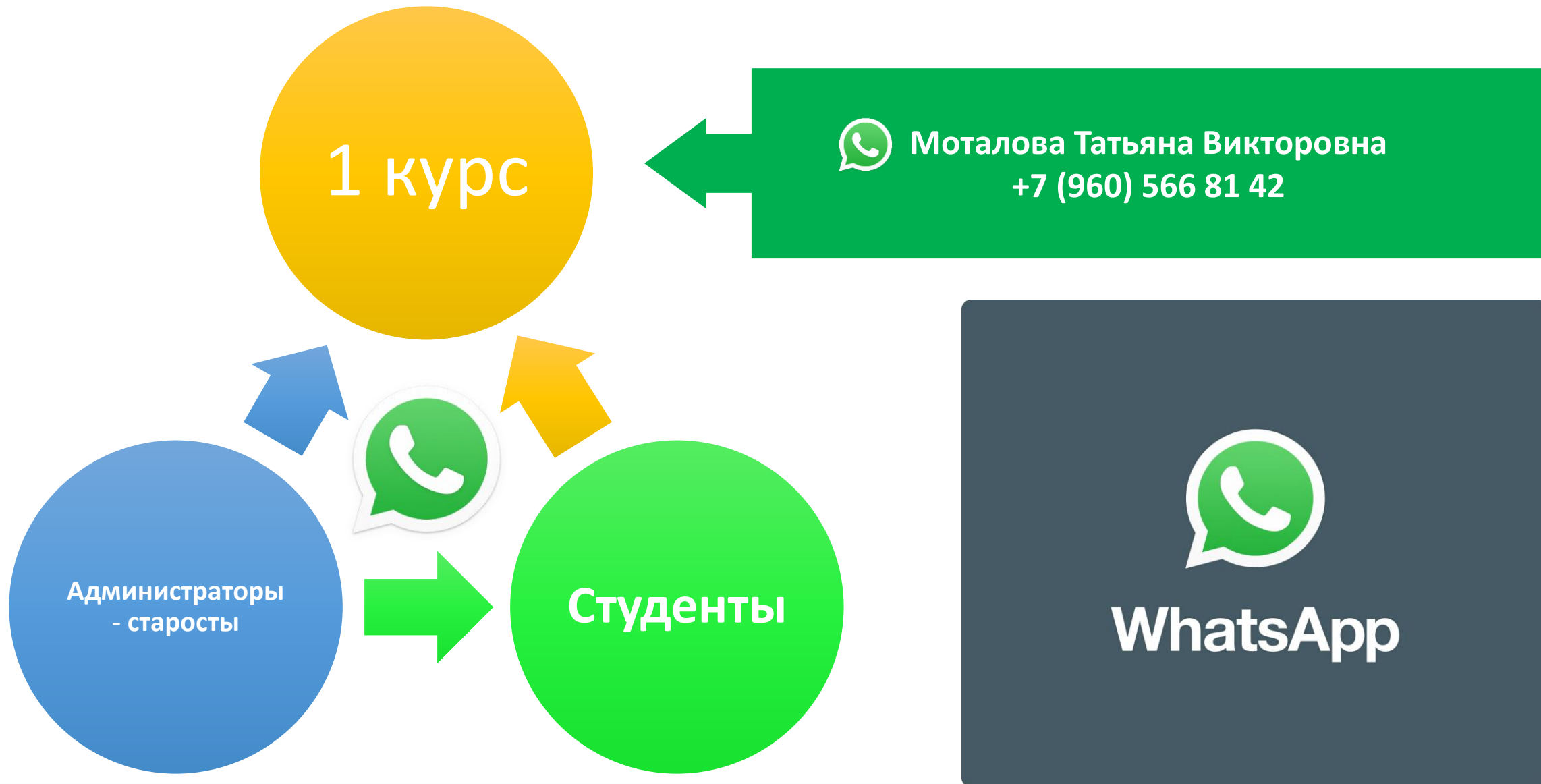



Федеральное государственное бюджетное образовательное учреждение высшего образования
**«Рязанский государственный медицинский университет
имени академика И.П. Павлова»**

Министерства здравоохранения Российской Федерации

Благодарю за внимание!

**Собрание первокурсников
медико-профилактического факультета
2021/2022 учебного года**

**Декан факультета
доцент Моталова Татьяна Викторовна
t.motalova@rzgmu.ru, +7 (4912) 97-18-26**